«نظریه کارشناسی»

ریاست محترم اجرای احکام مدنی شهرستان بشـــرویه

سلام علیکم

احتراماً با عنایت به قرار کارشناسی پرونده کلاسه ۱۴۰۲۳۳۹۲۰۰۰۰۰۲۳۷۶۲ با بررسی و مطالعه پرونده و بازدید از یک دستگاه جرثقیل دست ساز موضوع خواسته شده در خصوص تعیین قیمت جرثقیل متعلق به آقای علی حسن زاده سربالائی،اینجانب مهدی صحرائی نظریه خود را به شرح ذیل اعلام می نمایم:

یک دستگاه جرثقیل دست ساز ،دارای وضعیت ظاهری ضعیف و لاستیک ندارد، شاسی سالم و دارای فرمون،دارای آهن۱۴ به متراژ۴۲:۷۰ سانتی متر،آهن۱۶ ۶متر و۵۰ سانتی متر،ناودانی ۱۰ ۱۶ متر،قوطی سه در پنج ۳ متروزق آلات ۷۸ کیلوگرم بازدید به عمل آمد که بعد از بازدید و بررسی جرثقیل مذکور ،قیمت آن ۳۷۰۰۰۰۰۰۰ریال ارزیابی می گردد./

مهدی صحرائی -خبره دادگستری

شماره پرونده: ۱۴۰۲۳۳۹۲۰۰۰۰۰۲۳۷۶۲, تاریخ : ۱۴۰۲/۱۲/۱۶ کدرهگیری : ۱۴۰۲۲۲۰۱۴۰۳۴۶۳۸۸

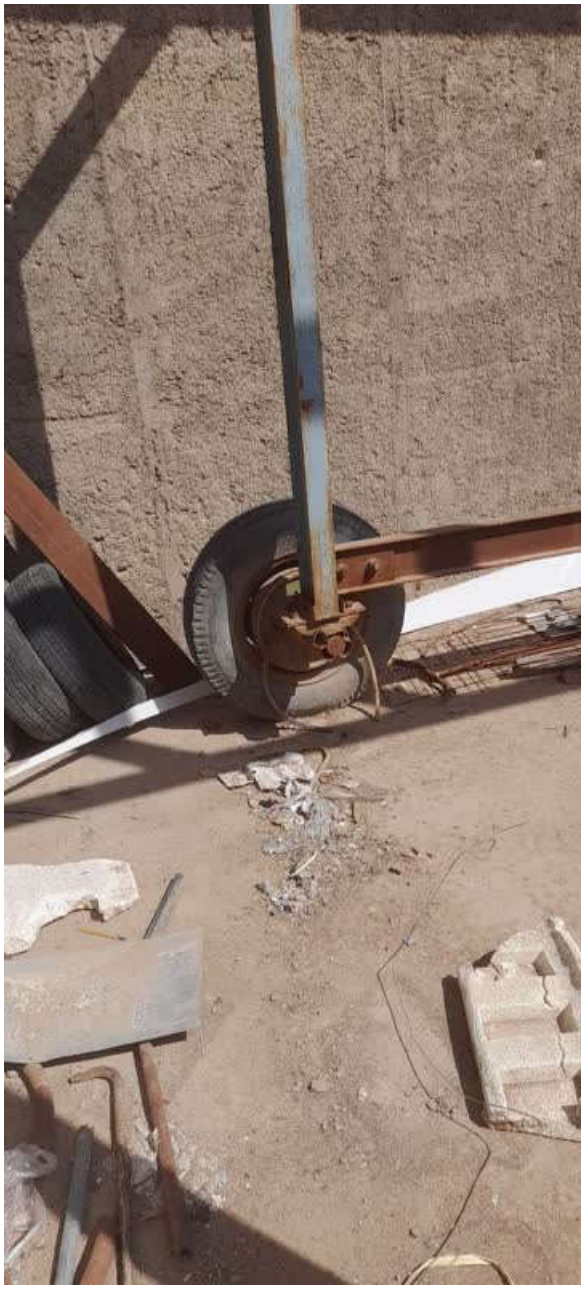

شماره پرونده: ۱۴۰۲۳۳۹۲۰۰۰۰۰۲۳۷۶۲, تاریخ : ۱۴۰۲/۱۲/۱۶ کدرهگیری : ۱۴۰۲۲۲۰۱۴۰۳۴۶۳۸۸

شماره پرونده: ۱۴۰۲۳۳۹۲۰۰۰۰۰۲۳۷۶۲, تاریخ : ۱۴۰۲/۱۲/۱۶ کدرهگیری : ۱۴۰۲۲۲۰۱۴۰۳۴۶۳۸۸

شماره پرونده: ۱۴۰۲۳۳۹۲۰۰۰۰۰۲۳۷۶۲, تاریخ : ۱۴۰۲/۱۲/۱۶ کدرهگیری : ۱۴۰۲۲۲۰۱۴۰۳۴۶۳۸۸

شماره پرونده: ۱۴۰۲۳۳۹۲۰۰۰۰۰۲۳۷۶۲, تاریخ : ۱۴۰۲/۱۲/۱۶ کدرهگیری : ۱۴۰۲۲۲۰۱۴۰۳۴۶۳۸۸

شماره پرونده: ۱۴۰۲۳۳۹۲۰۰۰۰۰۲۳۷۶۲, تاریخ : ۱۴۰۲/۱۲/۱۶ کدرهگیری : ۱۴۰۲۲۲۰۱۴۰۳۴۶۳۸۸

شماره پرونده: ۱۴۰۲۳۳۹۲۰۰۰۰۰۲۳۷۶۲, تاریخ : ۱۴۰۲/۱۲/۱۶ کدرهگیری : ۱۴۰۲۲۲۰۱۴۰۳۴۶۳۸۸